Безопасность на воде

1. Не ходите купаться без присмотра взрослых.

2.Не стойте и не играйте в тех местах, откуда можно свалиться в воду.

3. Не заходите на глубокое место, если не умеете плавать или плаваете плохо.

4. Ни в коем случае не играйте в незнакомых местах. Неизвестно, что там может оказаться на дне.

5. Не заплывайте за буйки.

6. Не подплывайте близко к судам. Вас может затянуть под винты.

7. Никогда не играйте в игры с удерживанием «противника» под водой—он может захлебнуться.

8. Не пытайтесь плавать на самодельных плотах или других плавательных средствах. Они могут не выдержать Вашего веса или перевернуться.

9. Не заплывайте далеко на надувных матрасах и камерах. Если матрас или камера вдруг начнут сдуваться, Вы можете вместе с ними пойти ко дну.

10. Игры в морской бой на лодках, раскачивание лодки, хождение по ней или перегибание через борт очень опасны, так как лодка от этого может перевернуться.

Краевое государственное бюджетное учреждение социального обслуживания «Комплексный центр социального обслуживания населения «Восточный»

Адрес:
663600, Красноярский край,
г. Канск,
4-й Центральный мкр., 22 А
т. **2-26-54**
(проезд на автобусе до остановки «ул. Гетоева», авт. №1,3,4,6,17,21,22)
E-mail: cso-kan@mail.ru

Директор -
Морозова Наталья Анатольевна

Расписание приёма граждан:

понедельник – пятница с 09.00 до 18.00,
суббота с 09.00 до 13.00,
обеденный перерыв с 13.00 до 14.00,
выходной день – воскресенье

Телефоны:

приемная 2-26-54;

отделение срочного социального обслуживания 3-07-87;

Психологическая помощь, телефон доверия 2-86-86.

Краевое государственное бюджетное учреждение социального обслуживания «Комплексный центр социального обслуживания населения «Восточный»

г. Канск
2023 г.

Правила безопасности на улице

Никогда не трогайте незнакомые предметы.

Не берите в рот незнакомы растения и грибы.

Гуляйте только в своем дворе, с наступлением вечера идите домой.

Не ходите в отдаленные безлюдные места, не играйте в подвалах и на чердаках.

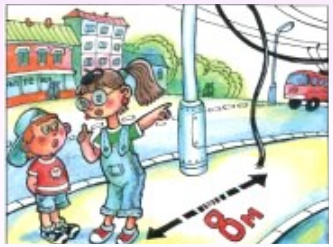

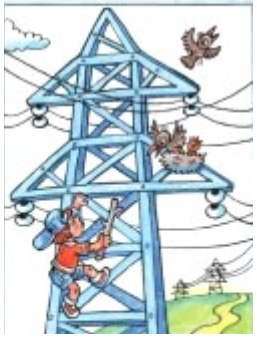

Разве не ясно, что это опасно?

Может случиться большая беда,
Если оборваны провода!
Не подходи! Не касайся! Не трожь!
Злую беду от себя отведешь!

Напряжение опасно, не видно его!
Играть здесь, дети, ЗАПРЕЩЕНО!

Как обращаться с собаками?

1. Никогда не подбегайте и не подъезжайте на велосипеде слишком быстро и близко к свободно бегающей собаке, нужно медленно обойти ее стороной или объехать.
2. Приближающуюся собаку встречайте спокойно, не кричите, не пытайтесь убежать или прогнать ее. Нервное поведение человека может пробудить у животного охотничий инстинкт.
3.Не гладьте собаку, сидящую на привязи в ожидании хозяина.
4.Не дотрагивайтесь до раненой собаки, даже если видно, что животное испытывает боль, - это позволено только хозяину.
5.Никогда не дразните собаку. Не щипайте за ушами, не хватайте за нос, не тяните за хвост, не гладьте против шерсти.
6.Не мешайте собаке, когда она ест, и тем более—не отнимайте у нее миску.
7.Проявляйте особую осторожность на участке, который собака считает своим, т.е. в квартире, доме или на даче семьи ее хозяина (например, не затевайте там потасовку).